

wo 22 nov
vanuaay

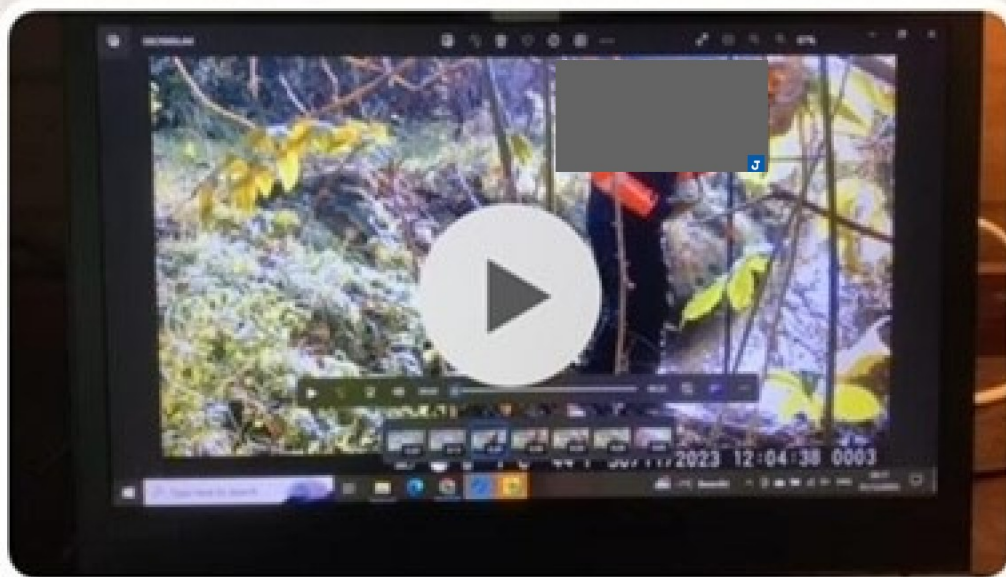

Goedemorgen [redacted] deze landmeter heeft van het waterschap opdracht gekregen gegevens te verzamelen om de capaciteit van de Holsterbeek te kunnen berekenen. Is het de bedoeling dat hij ook beverdammen sloopt onderweg?



Groetjes, [redacted] -

10:36

Toelichting grondslagen

In dit document kunt u secties vinden die onleesbaar zijn gemaakt. Deze informatie is achterwege gelaten op basis van de Wet open overheid (Woo). De letter die hierbij is vermeld correspondeert met de bijbehorende grondslag in onderstaand overzicht.

J Art. 5.1 lid 2 sub e

Het belang van de openbaarmaking van deze informatie weegt niet op tegen het belang van de eerbiediging van de persoonlijke levenssfeer van betrokkenen