

omgevingsrapport

muskus- en beverrat – bevers

Door de Bever staat het water nog hoger dan de stuw van het waterschap aan de Holsterbeek. Graag zo spoedig mogelijk peil verlagen. Maisoogst is onmogelijk nu. Locatie Paarloweg Sint Odilienberg

gemeld op: 12-9-2023 08:48:13
ZGWnr: 2023-Z11838
GeowebID: 181464

gemeld door:

Naam: [Redacted]
Adres: 5.1.2e

Tel. 1: 06 [Redacted] 5.1.2e
Tel. 2:
Email: [Redacted] 5.1.2e @outlook.com

Opmerking:

melder wenst te worden geïnformeerd/terugkoppeling

situatie

x,y = 200338,350632

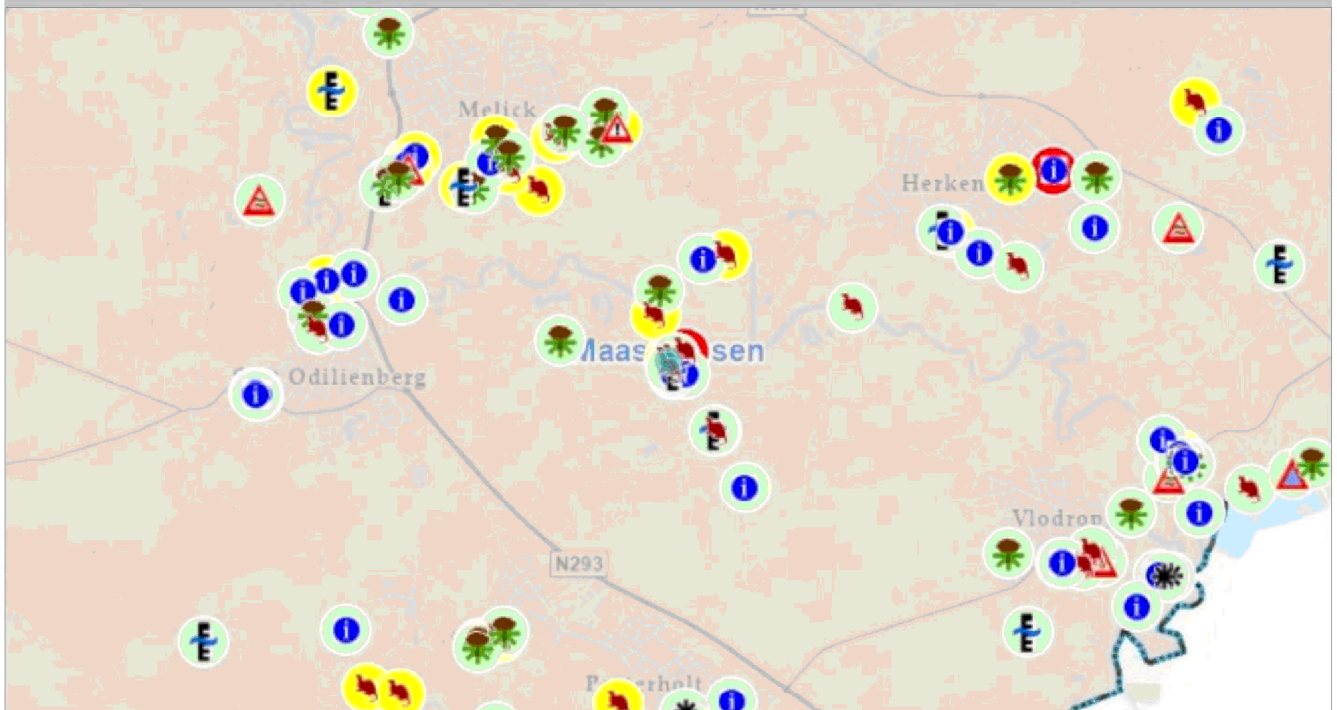

datum rapport: 12-9-2023 10:49 status: in uitvoering

overgedragen aan:

coördinator: Maasplassen
opmerkingen:

