

Kunnen de stuwen aan de Holsterbeek in VLodrop nabij Paalderweg richting St. Odilienberg en zijtak Holsterbeek tijdelijk verlaagd worden. Waterstanden staan te hoog voor percelen te kunnen bewerken. Zijtak holsterbeek zelfs nagenoeg gelijk met het veegpad.

gemeld op: 24-4-2023 08:26:12
ZGWnr: 2023-Z7353
GeowebID: 145937

gemeld door:

Naam: 5.1.2e
Adres: 5.1.2e

Tel. 1: 06- 5.1.2e
Tel. 2:
Email: 5.1.2e @outlook.
con

Opmerking:

melder wenst te worden geïnformeerd/terugkoppeling

situatie

x,y = 200660,350143

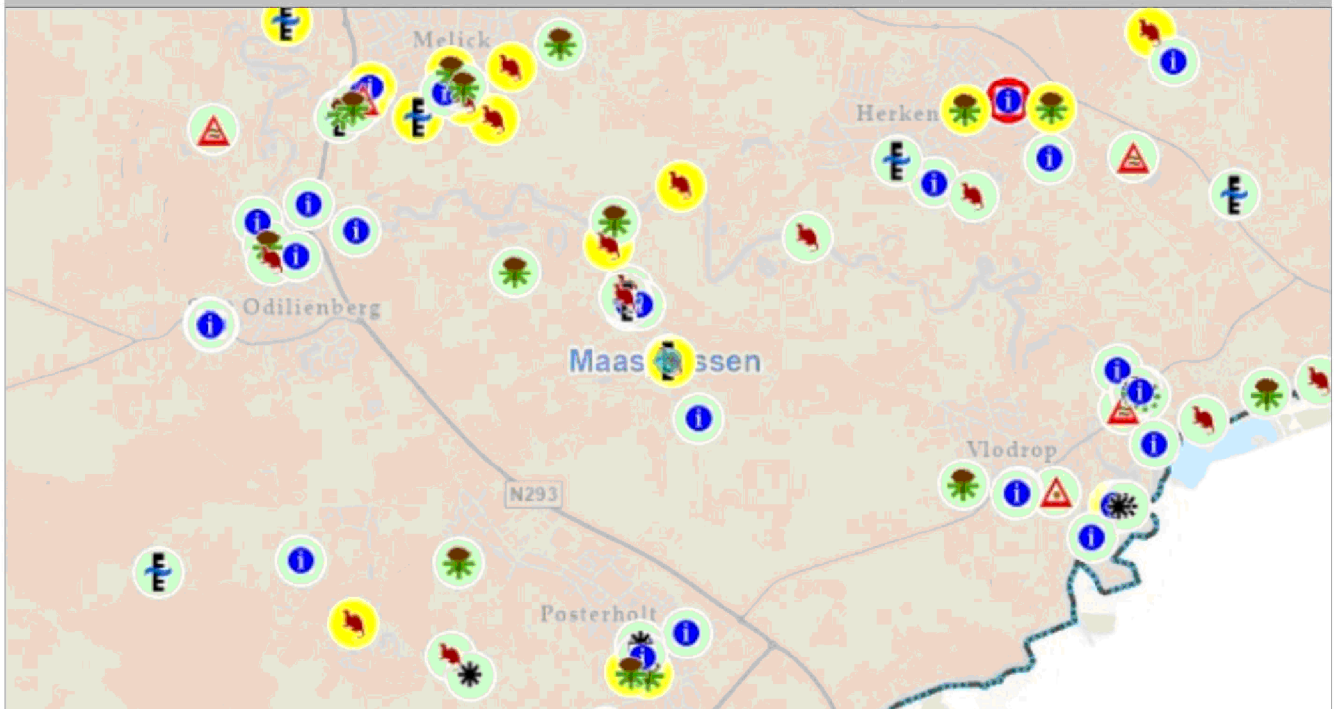

datum rapport: 24-4-2023 10:27 status: in uitvoering

overgedragen aan:

coördinator: **Maasplassen**

opmerkingen:

