

To: [redacted] 5.1.2e [redacted]@waterschaplimburg.nl]  
Cc: [redacted] 5.1.2e [redacted]@waterschaplimburg.nl]; [redacted] 5.1.2e [redacted]@waterschaplimburg.nl]  
From: [redacted] 5.1.2e  
Sent: Tue 5/30/2023 8:36:37 PM  
Subject: RE: Holsterbeek AB-vragen  
Received: Tue 5/30/2023 8:36:39 PM

Hoi [redacted] 5.1.2e

Je kan mevrouw melden dat wij wel degelijk water vasthouden ook in de Holsterbeek, zeer recentelijk hebben we een zandzakken dam laten aanleggen stroomafwaarts vlak voor de uitmonding in de Roer! hier kan de beek namelijk veel meer water aan dan bovenstrooms waar de beverdammen zitten.

**Voor vraag 6;** de Visvijver aan de Holsterbroek weg doet geregeld meldingen dat het water in de holsterbeek opstuwt tot de visvijver waardoor de 'zitplaatsen' onder water komen te staan. Verder is er een agrariër die belt als zijn aangrenzende percelen te zeer vernatten, mevrouw van de Paarloweg 8 haar moestuin is al meerdere keren onder water komen te staan door de dam die aan de duiker zat ook is een deel van haar struweel afgevreten en dan is er nog de bewoner aan de Paarloweg 10 die oeverholten/-gangen tot onder zijn schuur heeft waardoor hij claimt verzakkingen te hebben. Ook zijn er verschillende verzakkingen in de veldweg in het flinkenbosch die parallel aan de 1<sup>e</sup> zijtak Holsterbeek loopt (die van de gemeente is).

Met vriendelijke groet,

[redacted] 5.1.2e

+31 [redacted] 5.1.2e

Werkzaam op: ma di wo do vr



met de omgeving, voor de omgeving



Ja, ik meld me aan voor e-mails op maat

Van [redacted] 5.1.2e [redacted]@waterschaplimburg.nl>

Verzonden: dinsdag 30 mei 2023 17:43

Aan: [redacted] 5.1.2e [redacted]@waterschaplimburg.nl>; [redacted] 5.1.2e [redacted]@waterschaplimburg.nl>; [redacted] 5.1.2e [redacted]@waterschaplimburg.nl>

[redacted] 5.1.2e [redacted]@waterschaplimburg.nl>

Onderwerp: FW: Holsterbeek AB-vragen

Hoi [redacted] 5.1.2e [redacted] 5.1.2e en [redacted] 5.1.2e

Hebben jullie suggesties voor een lange termijn aanpak Holsterbeek? Is dit een gebied waar we meer energie moeten zetten op mitigatie of is het watersysteem hier niet robuust genoeg voor een beverfamilie?

000000022

U vervolgt:

"Het jaar 2022 was één van de droogste jaren ooit gemeten. De lente van 2023 juist de natste. Uit een nieuwsbericht van de NOS blijkt dat de Waterschappen in Nederland staan te springen om (regen)water zoveel mogelijk vast te houden. Waterschappen hebben diverse projecten waardoor water langer in gebieden blijft. Een aantal maatregelen zijn bijvoorbeeld het omleggen en laten meanderen van beken. Het college van Gedeputeerde Staten van de Provincie Limburg roept op om de leefgebieden en de leefwijze van de bever zoveel mogelijk te integreren in de water- en natuuropgaven waar gezamenlijk in Limburg aan wordt gewerkt. Daarmee kan worden geprofiteerd van de voordelen van de bever voor het waterbeheer en schade worden voorkomen."

#### Vraag 11

Wat onderneemt of gaat het Waterschap ondernemen nu de Provincie Limburg opgeroepen heeft juist te profiteren van de voordelen van de bever voor het waterbeheer? En meer specifiek, hoe gaat het Waterschap acteren bij de Holsterbeek in Paarlo?

#### Antwoord op vraag 11

In het peilbeheer, en daarmee ook het verlagen van beverdammen, wordt rekening gehouden met de omstandigheden qua weer en droogte. In droge jaren helpen beverdammen om water vast te houden en dan worden beverdammen minder of niet verlaagd (groene stuwen bij droogte). De beverdammen worden tevens opgenomen in het Droogtebestrijdingsprogramma van het waterschap.

De inrichting van het watersysteem op een meer klimaatadaptieve manier is een proces dat op langere termijn loopt. Via principes als beekdalontwikkeling worden peilbeheer van natuurbeken en omringende functies minder kritisch, waardoor beekdalnatuur (waar de bever deel van uitmaakt) zich op een meer natuurlijke manier kan ontwikkelen.

@ 5.1.2e b.a.v. Holsterbeek

Pagina-einde

Van: [redacted] 5.1.2e @waterschaplimburg.nl>

Verzonden: dinsdag 30 mei 2023 16:00

Aan: [redacted] 5.1.2e @waterschaplimburg.nl>

CC: [redacted] 5.1.2e @waterschaplimburg.nl>

Onderwerp: Holsterbeek AB-vragen

Hoi [redacted] 5.1.2e

Het Holsterbeek verhaal, ik moest er zelf ook weer even in duiken:

- Rode vak: tussen woningen in. Beverdam is hier verwijderd op basis van advies (zie bijlage). Hebben [redacted] 5.1.2e en ik destijds advies over gegeven. (ligt momenteel geen dam)
- Groene vak: hebben blijkbaar ook dammen gelegen/ weggehaald. Kan ik geen geschiedenis over terug vinden.
- Oranje vak: dam en oeverhol wat er nu nog ligt. Ging over laatste 'klacht' en denk ik de vraag van de partij van de dieren.

Hier ben ik 12 mei met [redacted] 5.1.2e geweest. Contact gehad met aannemer en er was hier al zeker 2 weken niet meer geweest (dus in de kraamperiode)

Handmatig zijn hier wel taken weg gehaald.

De dam die er nog ligt, ligt bovenstrooms het oeverhol.

Ik kan van dit stuk geen specifiek advies vinden, gebruik gemaakt van advies in bijlage?

- kan met [redacted] 5.1.2e deze week een advies opstellen specifiek voor dit stuk, met aanvulling van mijn aantekeningen van het veld bezoek met [redacted] 5.1.2e (tenzij bij [redacted] 5.1.2e bekend is waar dit advies is)

Over alle delen zijn klachten binnen gekomen van dezelfde mevrouw.

000000022

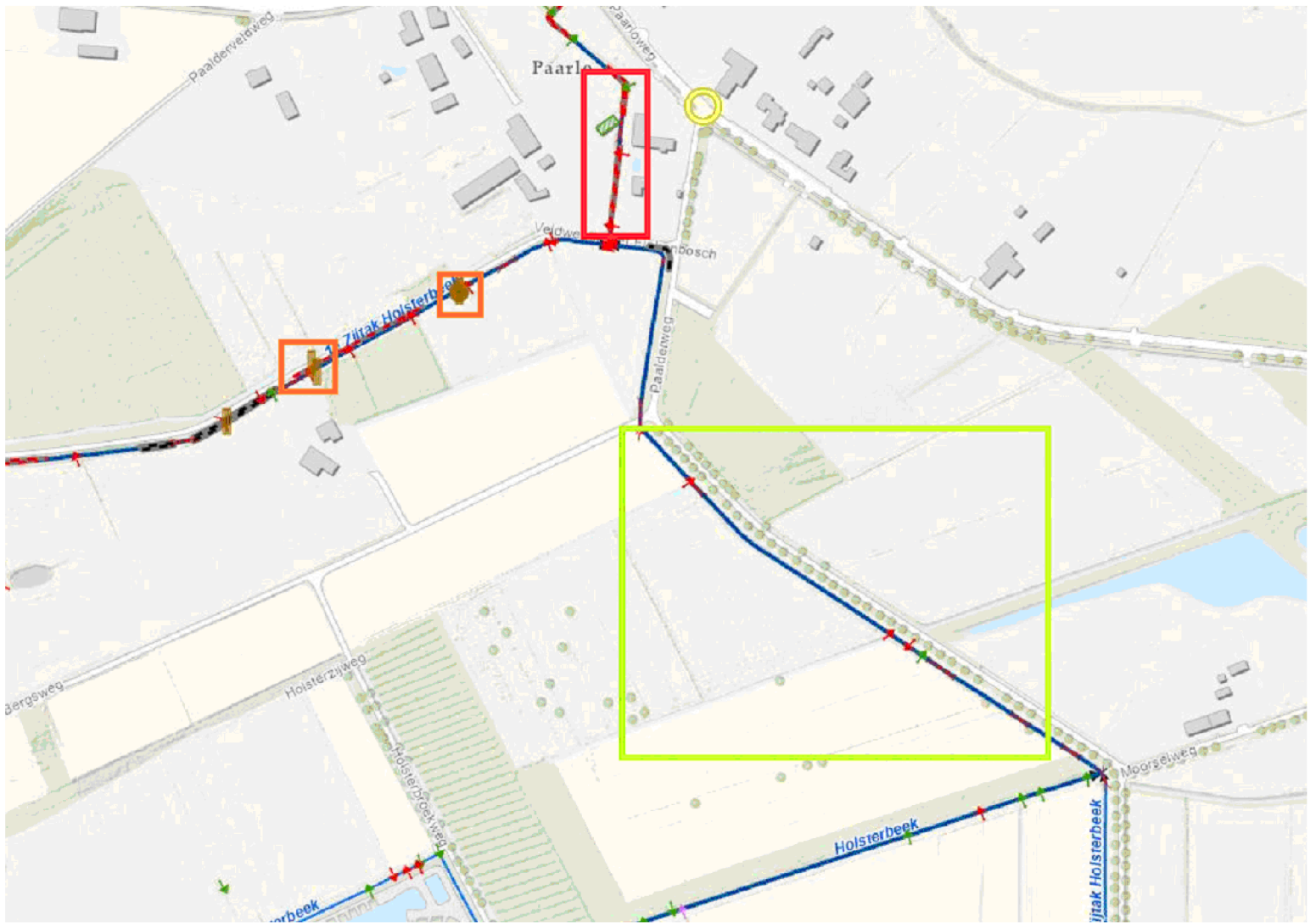

Desbetreffende oeverhol en dam.





Mijn reactie richting **5.1.2e**

*De locatie is bij ons bekend, er hebben in de holsterbeek verschillende beverdammen gelegen. Een aantal zijn er destijds uitgehaald vanwege wateroverlast.*

*Momenteel ligt er nog een dam in de holsterbeek langs de veldweg, ik ben er vandaag geweest (zie foto). Deze is echter niet verlaagd, gister of sinds de kraamperiode.*

*Bij ons was geen burcht bekend dus die ben ik gaan zoeken. Niks gevonden (omliggende bosjes ook in gezocht, deze zijn erg dicht gegroeid dus ook moeilijk begaanbaar).*

*Wel is er een oeverhol in de Holsterbeek (zie foto), die ligt echter benedenstrooms van de dam. De bever zorgt hier dus zelf voor te weinig water toevoer.*

*Wat gister wel is gebeurd: er zijn op dit traject verschillende sluisjes. Daar blijft vaker want achter hangen (slib/takken etc). Dit is er handmatig uitgehaald.*

*Ik heb ook contact gehad met de aannemer die voor ons de dammen verlaagd, deze geeft aan er al zeker twee weken niet meer te zijn geweest.*

*De afspraak is echter ook dat op dit traject niet word ingegrepen tijdens de kraamperiode.*

Met vriendelijke groet,

**5.1.2e**

+31 **5.1.2e**



waterschap  
limburg

met de omgeving, voor de omgeving



Ja, ik meld me aan voor e-mails op maat

0000000022